

**Agenzia del Territorio**  
**CATASTO FABBRICATI**  
Ufficio Provinciale di  
Varese

Dichiarazione protocollo n. VA0217825 del 13/07/2010

Planimetria di u.i.u. in Comune di Malnate

Via Achille Motta

civ. 4E

Identificativi Catastali:

Sezione: MA

Foglio: 15

Particella: 359

Subalterno: 501

Compilata da:  
Veronesi Stefano

Iscritto all'albo:  
Architetti

Prov. Varese

N. 2250

Scheda n. 1

Scala 1:200

Catasto dei Fabbricati - Situazione al 29/09/2014 - Comune di MALNATE(E863) - < Sezione Urbana: MA Foglio: 15 Particella: 359 - Subalterno 501 >  
VIA ACHILLE MOTTA n. 4E piano: T;

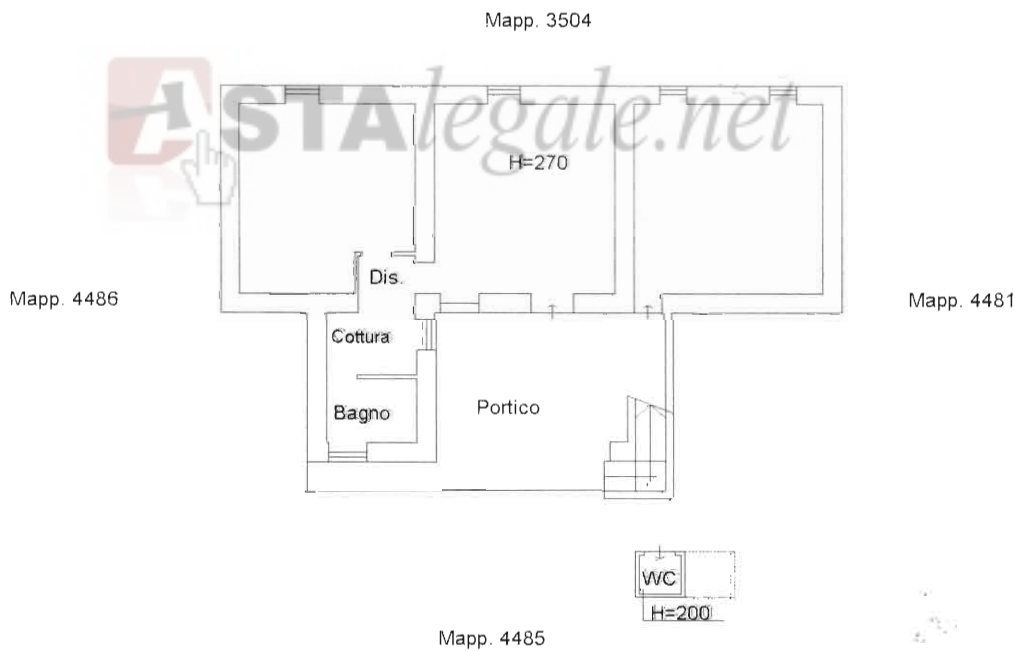

PIANTA PIANO TERRA



Ultima Planimetria in atti